Bosques Educativos en la Amazonía Boliviana
Instituto para el Desarrollo Rural de Sudamérica (IPDRS).

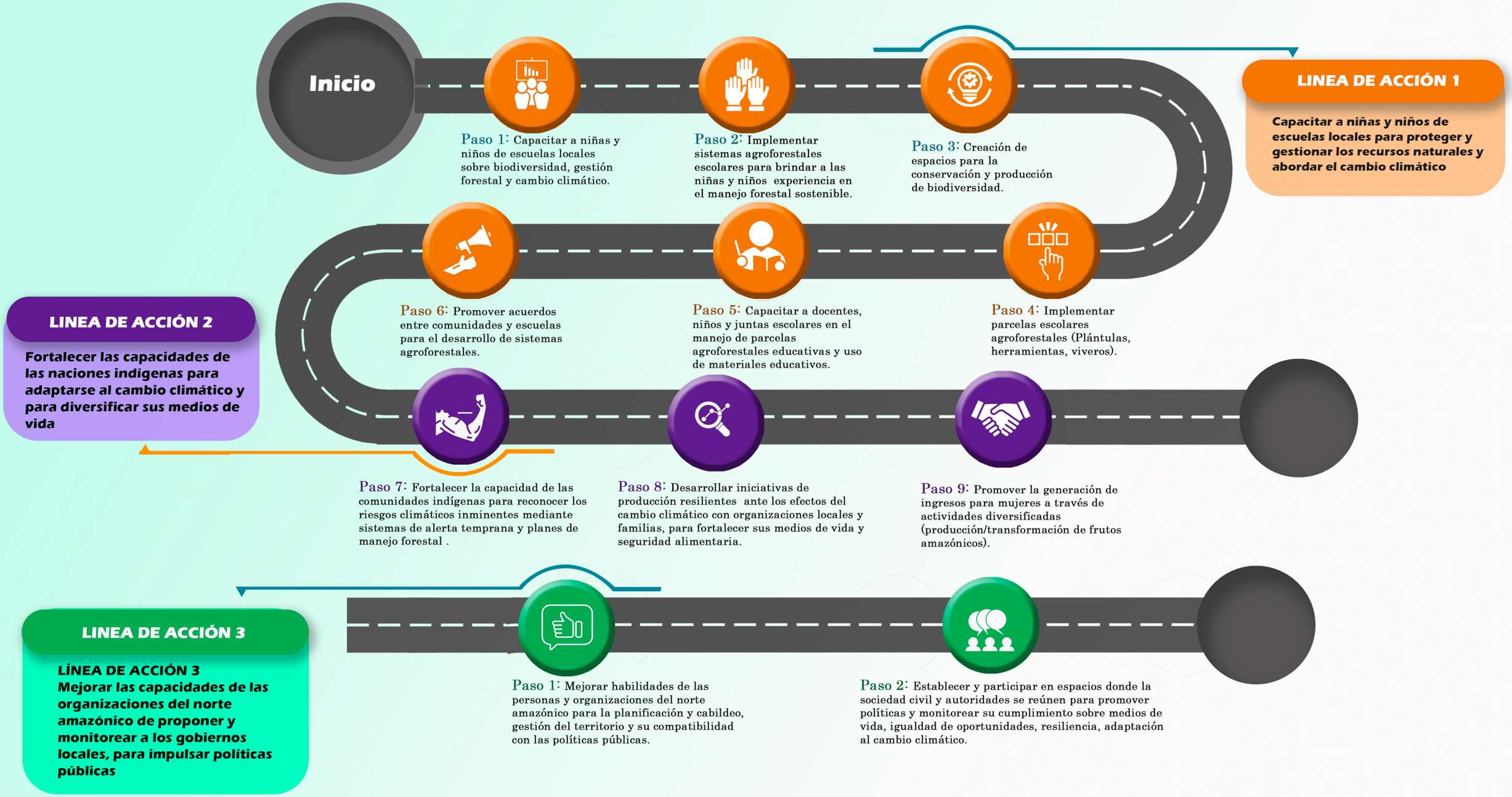

LINEA DE ACCIÓN 1

Capacitar a niñas y niños de escuelas locales para proteger y gestionar los recursos naturales y abordar el cambio climático

LINEA DE ACCIÓN 2

Fortalecer las capacidades de las naciones indígenas para adaptarse al cambio climático y para diversificar sus medios de vida

LINEA DE ACCIÓN 3

LÍNEA DE ACCIÓN 3
Mejorar las capacidades de las organizaciones del norte amazónico de proponer y monitorear a los gobiernos locales, para impulsar políticas públicas